

수영 프로그램

프로그램명	요일 / 시간	대상	정원	장소	수강료	
건강수영	건강수영 A09	월, 수, 금 09:00 ~ 09:50	중등~성인	지하 2층 수영장	성인:60,500원 (부가세포함) 청소년:50,000원	
	건강수영 A10	월, 수, 금 10:00 ~ 10:50				
	건강수영 A11	월, 수, 금 11:00 ~ 11:50				
	건강수영 B09	화, 목 09:00 ~ 09:50	중등~만65세			초급15명 (평영까지)
	건강수영 B10	화, 목 10:00 ~ 10:50				
건강수영 B11	화, 목 11:00 ~ 11:50					
성인 소그룹	성인소그룹수영 09	화, 목 09:00 ~ 09:50	20세 ~ 60세	레인별 6명	121,000원 (부가세포함)	
	성인소그룹수영 10	화, 목 10:00 ~ 10:50				
	성인소그룹수영 11	화, 목 11:00 ~ 11:50				
소그룹수영	소그룹수영 A15	월, 수 15:00 ~ 15:50	초1~ 중등	레인별 6명	지하 2층 수영장	
	소그룹수영 A16	월, 수 16:00 ~ 16:50				
	소그룹수영 A17	월, 수 17:00 ~ 17:50				
	소그룹수영 A18	월, 수 18:00 ~ 18:50				
	소그룹수영 A19	월, 수 19:00 ~ 19:50				
	소그룹수영 B15	화, 목 15:00 ~ 15:50	초1~ 중등			
	소그룹수영 B16	화, 목 16:00 ~ 16:50				
	소그룹수영 B17	화, 목 17:00 ~ 17:50				
	소그룹수영 B18	화, 목 18:00 ~ 18:50				
	소그룹수영 B19	화, 목 19:00 ~ 19:50				
	소그룹수영 C15	금 15:00 ~ 15:50				
	소그룹수영 C16	금 16:00 ~ 16:50				
	소그룹수영 C17	금 17:00 ~ 17:50				
저녁수영	저녁수영 A20	월, 수 20:00 ~ 20:50	중등~성인	레인별 6명	성인:47,300원 (부가세포함) 청소년:37,000원	
	저녁수영 B20	화, 목 20:00 ~ 20:50				
토요 소그룹	토요소그룹수영 09	토 09:00 ~ 09:50	초등 ~ 중등	레인별 6명	65,000원	
	토요소그룹수영 10	토 10:00 ~ 10:50				
	토요소그룹수영 11	토 11:00 ~ 11:50				
	토요소그룹수영 13	토 13:00 ~ 13:50				
	토요소그룹수영 14	토 14:00 ~ 14:50				
	토요소그룹수영 15	토 15:00 ~ 15:50				
토요소그룹수영 16	토 16:00 ~ 16:50					

※ 소그룹수영, 토요 소그룹수영, 성인 소그룹수영의 경우 대기 접수 후 대기자 순번에 따라 등록 가능합니다. (담당자 통화예정 02-3292-1751, 1752)  
 ※ 국가 공휴일로 인한 휴강은 보강 수업이 진행되지 않습니다. / 매월 마지막 강습일은 자유수영입니다. (금요, 토요 소그룹수영 제외)  
 ※ 프로그램은 정원 50% 미달 시 폐강 될 수 있으며, 내부 사정과 상황에 따라 강좌 정원이 변동될 수 있습니다.

05월

시립성북청소년센터 05월 프로그램 안내

2024. 04. 10.

시립성북청소년센터

운영 시간

평 일 09:00 - 21:00

주 말 09:00 - 18:00

접수 안내

**기존회원** 매월 16일 ~ 21일  
 ※ **일요일·공휴일에는 접수가 불가능합니다.**

**신규회원** 매월 22일 ~ 말일  
 ※ **평생교육의 경우 정원 미달 프로그램에 한하여 수업 개강 전까지 접수 가능**  
 ※ **일요일·공휴일에는 접수가 불가능합니다.**

**기존회원 접수** 현재 수강하고 있는 프로그램을 변경사항 없이, 동일하게 다음 달에도 수강하고자 접수하는 것

**신규회원 접수** 센터의 정규 프로그램을 수강한 적이 없거나, 이전 달에 수강하지 않았던 강좌에 접수하는 것

환불 안내

**교육 문화** 매월 개강전 : 수강료 100% 환불  
 수업 1/3 경과전 : 수강료 2/3 환불  
 수업 1/2 경과전 : 수강료 1/2 환불  
 수업 1/2 경과후 : 환불 불가

**생활 체육** 매월 1일 전 : 수강료 - 환불수수료 (수강료10%)  
 매월 1일 이후 : 수강료 - {수강료 x (수업경과일 수/당월일수)}-환불수수료(수강료10%)

소비자분쟁해결기준(공정위 고시 제2023-28호) 체육시설업, 평생교육시설업, 청소년 수련시설 관리운영 지침  
**-환불 방법 :** 1층 안내데스크 접수 후 14일 이내 처리

※ **개강일은 교육문화 해당수업 시작일, 생활체육 매월1일 기준 1개월은 해당월 기준입니다.**

**-구비 서류 :** 수강 영수증, 신분증, 통장사본 (본인 외 가족이 신청할 경우, 방문자 신분증과 가족 관계 확인 가능한 서류 지참)

※ **수강자 본인 및 가족 이외에는 환불이 불가능합니다.**

문의 전화

☎ 02-3292-1318 ~9

※ **원활한 문의 진행을 위해 평일 09:00~18:00 내 이용을 권장합니다.**

- 시립성북청소년센터 홈페이지  
https://www.sbyouth.or.kr/web/home
- 카카오톡에 '시립성북청소년센터' 검색  
http://pf.kakao.com/\_ZMDxaK
- 시립성북청소년센터 페이스북  
https://www.facebook.com/sbyouth1319
- 시립성북청소년센터 블로그  
https://blog.naver.com/sbyouth1319
- 시립성북청소년센터 인스타그램  
@sbycenter

오시는 길

주소: 서울시성북구한천로 660-9



광운대역에서 오시는 방법

-1번 또는 2번 출구에서 170m이동, 월계삼거리 버스 정류장에서 지선버스 1017, 1137, 1140번 승차 or 3번 출구 앞 버스 정류장에서 261번 승차 후 광운중, 인공지능고등학교에서 하차하여 335m 이동

석계역에서 오시는 방법

-1번또는 7번출구의석계역마을버스정류장에서12번,13번승차후 우리랜드사우나앞에서하차하여130m이동

-1번또는 7번출구의석계역문화공원정류장에서14-1번승차후 장위3동주민센터정류장에서하차하여175m이동

돌곶이역에서 오시는 방법

8번 출구에서 지선버스 1111번 승차 후 남대문중학교 정류장에서 하차하여 30m 이동

5월

시립성북청소년센터

5월 프로그램 안내

2024.04.10.

1318 Y.O.P. MAY(5월) THEME

가정의 달 5월~ 청소년의 달 5월~ 스페이스 맘껏 즐겨~!!

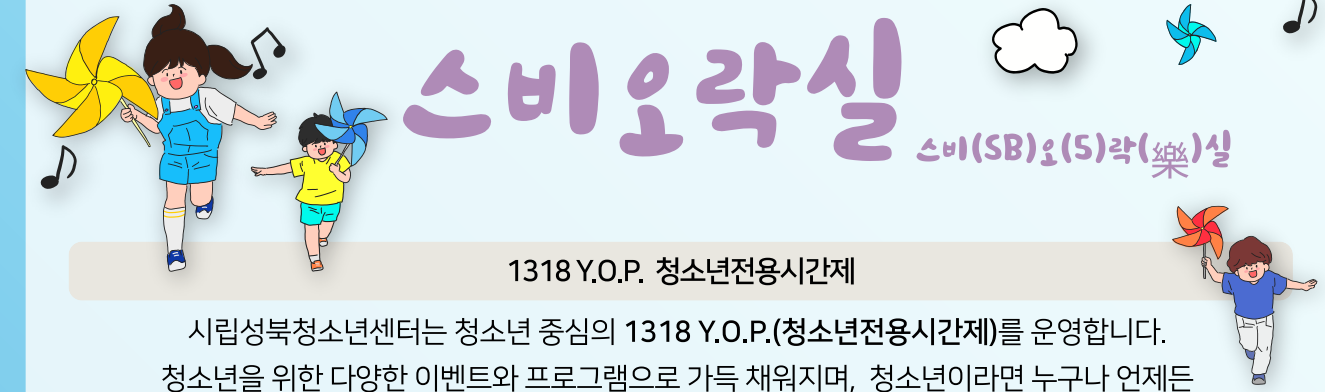

1318 Y.O.P. 청소년전용시간제

시립성북청소년센터는 청소년 중심의 1318 Y.O.P.(청소년전용시간제)를 운영합니다. 청소년을 위한 다양한 이벤트와 프로그램으로 가득 채워지며, 청소년이라면 누구나 언제든지 자유롭게 참여할 수 있습니다.

더 많은 즐거움을 제공하기 위해 1318 Y.O.P 은 2024년 5월에도 계속됩니다.~!!

**운영 시간** 월-금 14:00~19:00 / 토 09:00~18:00  
 ※ **평일 운영 시간이 변경되었으니 시간 확인 후 참여해 주세요~!!**

**대상** 초등학생 ~ 만 24세 청소년  
**참여방법** 센터에 와서 공간 자유 이용, 프로그램 자율 참여  
 ※ 일부 체험활동은 사전 신청 후 참여  
 문 의 : 02)3292-1318, 1792

YOP데이 -어린이날 편-

- 일 시 : 5.4.(토) 오후2시~5시
- 대 상 : 초등학생 ~ 만 24세 청소년
- 장 소 : 시립성북청소년센터
- 내 용 : 스텝시네마, 시스비캐릭터만들기, 양말목만들기, 쿠키만들기, 림보게임 등
- 문 의 : 02) 3292-1792, 청소년사업팀

YOP 페스티벌

- 일 시 : 5.25.(토) 오후2시~5시
- 대 상 : 초등학생 ~ 만 24세 청소년
- 장 소 : 시립성북청소년센터
- 내 용 : 공연, 다양한 체험부스, 푸드트럭 등 다양한 볼거리, 먹거리, 즐길거리가 있는 축제
- 문 의 : 02) 3292-1792, 청소년사업팀

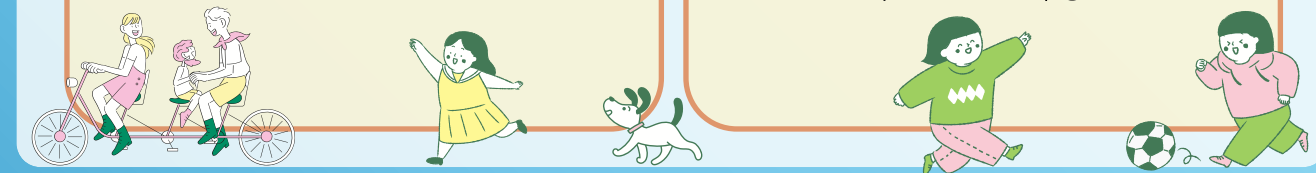

## 예능 프로그램 (미술,악기)

프로그램명	요일 / 시간	대상	정원	장소	수강료
종이접기 (자격증 취득)	화 15:00 ~ 15:50	7세 ~ 중등	10	2층 프로그램 1실	월35,000원 (재료비5,000원/교재비별도)
	화 16:00 ~ 16:50		10		
	화 17:00 ~ 17:50		10		
피카소 초등미술	월 16:00 ~ 16:50	초1~ 초6	10	2층 프로그램 1실	월35,000원 (재료비 월 5,000원)
	월 17:00 ~ 17:50		10		
	수 17:10 ~ 18:00		10		
	수 18:10 ~ 19:00		10		
미술수행평가	목 16:00 ~ 16:50	초3~중등	10	2층 프로그램 1실	월35,000원 (재료 개별준비)
	목 17:00 ~ 17:50		10		
	목 18:00 ~ 18:50	초4~중등	10		
클레이아트 (도예,지점도,클레이)	수 16:00 ~ 16:50	초1~초6	10	2층 프로그램 1실	월 35,000원 (재료비 20,000원)
홍익창의아트	토 10:00 ~ 10:50	6세~초1	10	2층 프로그램 1실	월35,000원 (재료비 20,000원)
	토 11:00 ~ 11:50	5세 ~ 7세	10		
	토 12:00 ~ 12:50	초1 ~ 초3	10		
드럼	토 14:00 ~ 15:30	초4 ~ 만24세	10	3층 음악실	월50,000원
	토 15:40 ~ 17:10		10		
	화 16:00 ~ 17:30		10		
	화 17:30 ~ 19:00		10		
통기타	토 09:20 ~ 10:50	초등 ~ 만24세	10	3층 음악실	월 45,000원 (기타 개별준비)
	토 10:50 ~ 12:20		10		
	월 17:30 ~ 19:00		10	2층 프로그램 2실	
	목 17:30 ~ 19:00		10	3층 음악실	
	금 17:30 ~ 19:00		10		
토요 바이올린	토 10:00 ~ 10:50	초등 ~ 고등	10	2층 프로그램 3실	월35,000원 (악기 개별준비)
	토 11:00 ~ 11:50	초등 ~ 고등	10		
바이올린	월 16:30 ~ 17:20	초등 ~ 고등	10	3층 음악실	월35,000원 (악기 개별준비)
	월 17:30 ~ 18:20		10		
	수 16:30 ~ 17:20		10		
	수 17:30 ~ 18:20		10		

개편

## 예능 프로그램 (피아노 교실)

프로그램명	요일 / 시간	대상	정원	장소	수강료
오전피아노	화,목 10:00 ~ 10:50	7세 ~ 성인	7		청소년 65,000원 / 성인 70,000원
	화,목 11:00 ~ 11:50		7		
오전 토요피아노	토 09:00 ~ 09:50	초1 ~ 만24세	10	3층 피아노실	월 35,000원
	토 10:00 ~ 10:50		10		
	토 11:00 ~ 11:50		10		
오후 토요피아노	토 12:00 ~ 12:50		10		
	토 13:00 ~ 13:50		10		
	토 14:00 ~ 14:50		10		
베토벤 피아노	월,수,금 15:00 ~ 15:50	초1 ~ 만24세	10		월 65,000원
	월,수,금 16:00 ~ 16:50		10		
	월,수,금 17:00 ~ 17:50		10		
	월,수,금 18:00 ~ 18:50		10		
쇼팽 피아노	화,목 14:00 ~ 14:50	초1 ~ 만24세	10		월 50,000원
	화,목 15:00 ~ 15:50		10		
	화,목 16:00 ~ 16:50		10		
	화,목 17:00 ~ 17:50		10		
저녁 피아노	월,금 19:00 ~ 19:50	고등 ~ 성인	7		청소년 65,000원 / 성인 70,000원
	월,금 20:00 ~ 20:50		7		

개편

## 체능 프로그램

프로그램명	요일 / 시간	대상	정원	장소	수강료
소도구 필라테스	화,목 09:00 ~ 09:50	중등~성인	20	별관 2층 플레이짐	성인 : 50,000원 / 청소년 : 45,000원
라인댄스	화,목 10:00 ~ 10:50				
점핑 피트니스	화,목10:00 ~ 10:50	중등~성인	20	별관 1층 플레이링크	성인 : 50,000원 / 청소년 : 45,000원 (점핑머신 대여비 월 5,000 원)
	화,목11:00 ~ 11:50	중등~성인	20		성인 : 70,000원 / 청소년 : 65,000원 (점핑머신 대여비 월 5,000 원)
	월,수금10:00~10:50	중등~성인	20		
	월,수금11:00~11:50	중등~성인	20		
SB K-POP 댄스	화,목 16:00 ~ 16:50 17:00 ~ 17:50	초등~고등	20	별관 2층 플레이짐	월50,000원
음악 줄넘기 (작품반/6급이상)	토 09:00 ~ 09:50	초1~초6	20	별관 1층 플레이링크	월35,000원 (줄넘기,실내화 개별준비)
음악 줄넘기	토 10:00 ~ 10:50	초1~초6	20		
	토 11:00 ~ 11:50	초1~초6	20		
	토 12:00 ~ 12:50	초4~중등	20		
	토 13:00 ~ 13:50	초1~초6	20		
	화 17:00 ~ 17:50	초1~초6	20		
	금 17:00 ~ 17:50	초1~초6	20		
	금18:00 ~ 18:50	초1~중등	20		

## 열린교과 프로그램

프로그램명	요일 / 시간	대상	정원	장소	수강료
노부영 story book 놀이영어	토 13:00 ~ 13:50	5세~7세	15	2층 프로그램 3실	50,000원 (재료비 월5,000원)
	토 14:00 ~ 14:50		15		
Easy Reading	월,수 16:10~17:00	초1~초4	12	2층 프로그램 3실	90,000원 (교재 개별구입)
Phonics 놀이터	월,수 17:10~18:00	초1~초4	12	2층 프로그램 3실	90,000원 (교재 개별구입)
생각 키우기' 창의 논술'	금 16:00 ~ 16:50	초1~초3	15	2층 프로그램 3실	35,000원 (교재비 10,000원)
통합독서' 행복한 논술' I	금 17:00 ~ 18:20	초3~초5	15		50,000원(교재비 11,000원)
통합독서' 행복한 논술' II	금 18:30 ~ 19:50	초4~초6	15		50,000원(교재비 11,000원)
주산수리셈	목 16:00 ~ 16:50	7세 ~ 초6	15	2층 프로그램 2실	30,000원 (교재비 10,000원/ 주판 구입희망시 10,000원 )
	목 17:00 ~ 17:50		15		
한자급수반	토 14:00 ~ 14:50	7세 ~ 초6	15	2층 프로그램 1실	30,000원 (교재비 별도)
	토 15:00 ~ 15:50		15		
창의사고력수학교실 '수학아 놀자'	토 10:00 ~ 10:50	7세 ~ 초2	15	2층 프로그램 2실	35,000원 (교재비 10,000원)
	토 11:00 ~ 11:50	초3 ~ 초6	15		
퍼즐한국사	토 14:00 ~ 14:50	초1 ~ 초4	15	2층 프로그램 2실	35,000원 (교재비 10,000원)
사건과 인물로 익히는 '시대여행 한국사'	금 17:00 ~ 17:50	초3 ~ 중등	15	2층 프로그램 2실	35,000원 (교재비 12,000원)
한눈에 세계사	토 15:00 ~ 15:50	초4 ~ 중등	15	2층 프로그램 2실	35,000원 (교재비 12,000원)
별*별*한국사능력 검정시험대비반	토 16:00 ~ 16:50	초4 ~ 중등	15	2층 프로그램 2실	35,000원 (교재비 별도개별구입)
생명과학 '동식물은 내친구'	화 16:00 ~ 16:50	초1 ~ 초6	15	2층 프로그램 3실	30,000원 (재료비 23,000원)
	화 17:00 ~ 17:50		15		
엔트리코딩	목 16:00 ~ 16:50	초1~초4	15	2층 프로그램 3실	35,000원 (노트북 대여비 20,000원)
	목 17:00 ~ 17:50	초3~초6	15		

## 취미문화 프로그램

프로그램명	요일 / 시간	대상	정원	장소	수강료
바둑&체스	화 15:00 ~ 15:50	6세~초등	15	2층 프로그램 2실	30,000원 (교재비 10,000원/ 3개월 사용)
	화 16:00 ~ 16:50		15		
	화 17:00 ~ 17:50		15		
바리스타 2급 자격증취득반 (2개월과정)	화,목 10:00 ~ 12:00	고등 ~ 성인	8	1층카페 스비	청소년 : 60,000원 / 성인 : 80,000원 (재료비 월 80,000원)
			8		청소년 : 60,000원 / 성인 : 80,000원 (재료비 월 80,000원)
바리스타 1급 자격증 취득반 (2개월과정)	월,수 10:00 ~ 12:00	고등 ~ 성인	8	1층카페 스비	청소년 : 60,000원 / 성인 : 80,000원 (재료비 월 80,000원)
			8		청소년 : 60,000원 / 성인 : 80,000원 (재료비 월 80,000원)
서당님의 쿠키 클래스	토 10:00 ~ 11:20	초1~초6	20	별관요리실	월 40,000원 (재료비 월 28,000원)
천연발효종방	목 09:30 ~ 12:30	고등~성인	15		청소년 : 65,000원 / 성인 : 80,000원 (재료비 월 70,000원)